

LUONTO®

INSTRUCCIONES DE ENSAMBLAJE

Guía de configuración silla reclinable Luonto

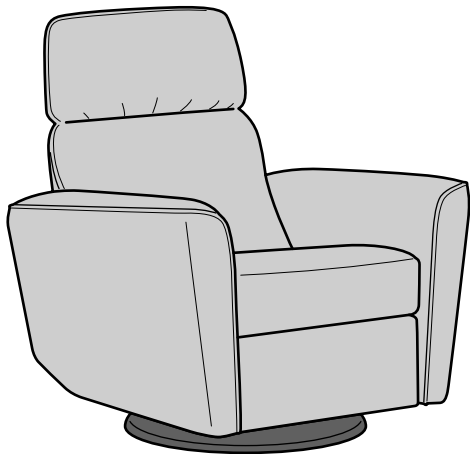

1

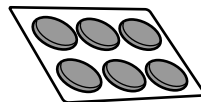

Almohadillas antideslizantes X6

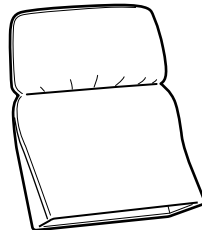
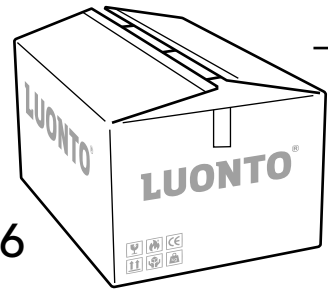

Espaldar

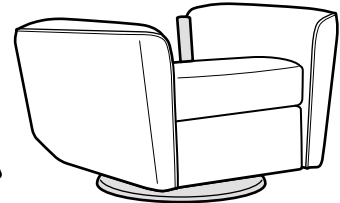

Asiento base

Abra la caja desde la parte superior, tome y verifique que todas las partes indicadas estén presentes

2

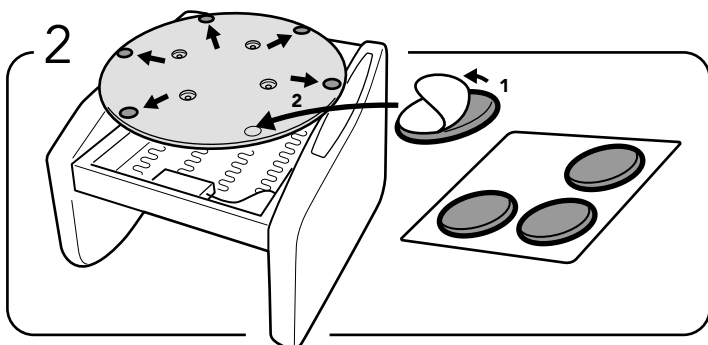

Coloque las almohadillas antideslizantes.

3

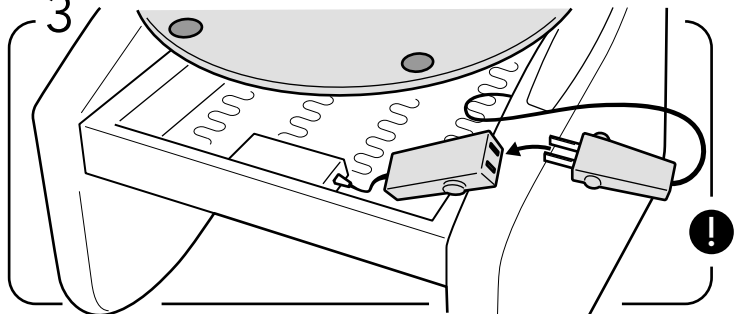

Conecte la batería. El cable alimentará el motor.

4

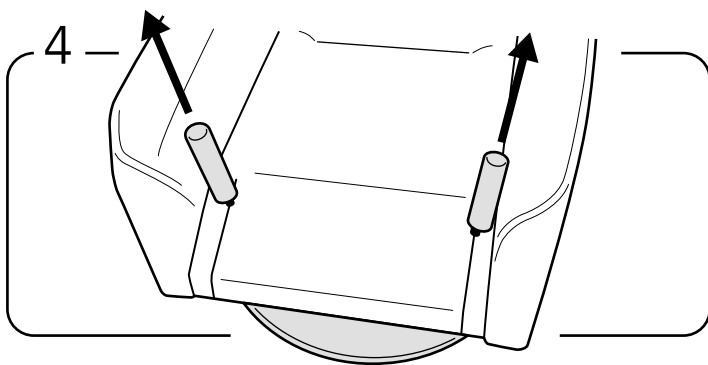

Voltee de nuevo la base al derecho, quite los tubos protectores de papel.

6

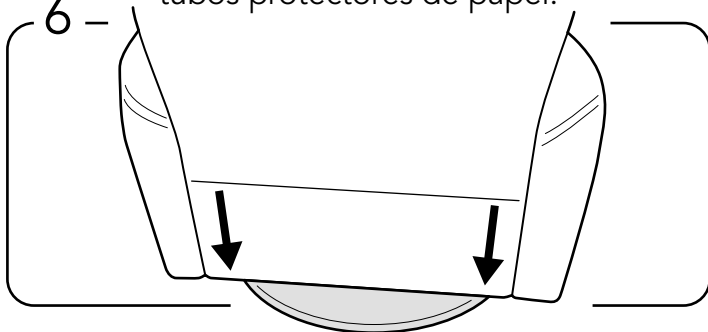

!

EVITE ESTE PASO PARA LAS SILLAS MANUALES.

5



Alinee los rieles del espaldar la silla con los rieles de la base y deslice hasta que escuche un "click", allí se bloqueará la pieza en su lugar.

Una vez el espaldar esté en su lugar, con cuidado jale la tapa del tapizado hacia la base de la silla y asegurela firmemente con el borde en Velcro.

REGISTRESE PARA LA COBERTURA DE GARANTÍA EN LUONTO-WARRANTY.COM.